

Clinic Lab

โปรแกรมระบบบริหารคลินิกแล็บ Clinic Lab System

Clinic Lab®

ระบบบริหารคลินิกแล็บ

ตั้งรหัสผ่านและกำหนดสิทธิการใช้งานให้ผู้ใช้หลายคนให้แตกต่างกัน

สามารถทำงานบนระบบเครือข่ายภายใน (Local Area Network) โดยสามารถใช้งานพร้อมกันได้หลายเครื่อง

สามารถเชื่อมต่อสาขา ในกรณีที่กิจการมีหลายสาขา โดยอาศัยเครือข่ายของ Internet โดยใช้ ADSL หรือ Lease Line

สามารถให้ลูกค้าดูแลแล็บผ่านเครือข่าย Internet เพิ่มความสะดวกและสร้างอิมเมจที่ดีให้กับองค์กร

Clinic Lab จะแบ่งระบบงานออกเป็น 4 ระบบย่อย ดังนี้

1. ระบบรับผู้ป่วยและการเงิน ซึ่งเป็นระบบในการลงทะเบียนผู้ป่วยและรับชำระเงินจากผู้ป่วย
2. ระบบสั่งตรวจแล็บ เป็นระบบที่เทคนิคแพทย์ทำการซักประวัติ สั่งตรวจแล็บทั่วไป และตรวจแล็บตามที่คนไข้หรือคลินิกที่ส่งมาให้ตรวจตามความต้องการ
3. ระบบบันทึกผลแล็บ เป็นระบบที่ห้องปฏิบัติการทำการตรวจแล็บที่ระบุในข้อ 2 และทำการบันทึกผลแล็บและออกรายงานผลแล็บ
4. ระบบสอบถามประวัติการตรวจ เป็นระบบที่ไว้ให้เทคนิคแพทย์สอบถามประวัติการตรวจของผู้ป่วยที่เคยมาตรวจ สามารถดูผลเชิงสถิติ เพื่อเปรียบเทียบผลในครั้งก่อนว่ามีแนวโน้มอย่างไร เช่น ผลการตรวจความดัน การตรวจเบาหวาน เป็นต้น

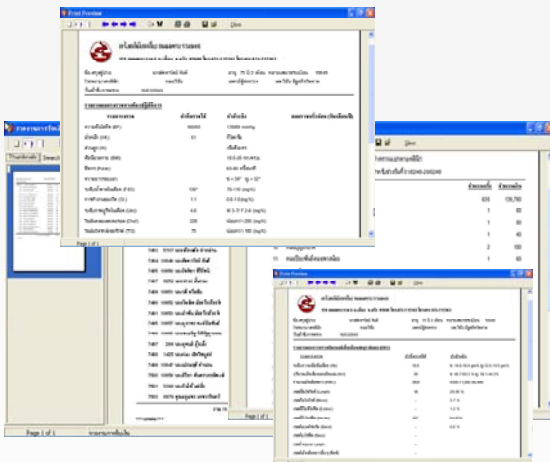
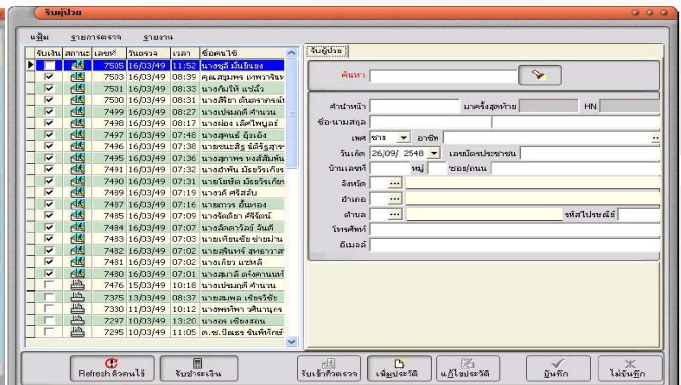

- พิมพ์รายงานสรุปการรับเงินประจำวัน
- พิมพ์รายงาน การตรวจแยกตามตำบล อำเภอ หรือ จังหวัด
- รายงานสรุปรายได้แยกตามคลินิกที่ส่งตรวจตามช่วงเวลา
- รายงานผลตรวจแล็บทั่วไป
- รายงานผลแล็บที่มีรายการตรวจย่อย



บริษัท สยามซอฟต์บิต จำกัด
SiamSoftbit Co., Ltd.

125/4 M.1, Ratchaphruk Rd., Bangkhunkong, Bangkrui
Nonthaburi, Thailand. 11130
TEL: (662) 423-3653-4 FAX: (662) 423-3652
<http://www.siamsoftbit.com>, Email: Admin@ibaso.com